TEATRO ACCION CATOLICA

Elenco Teatral Bravium

DIAS, 17, 19, MARZO 1957 TARDE - 23 NOCHE Y 24 TARDE

Grandioso Acontecimiento Lírico

Tiple: Venturita Mestres

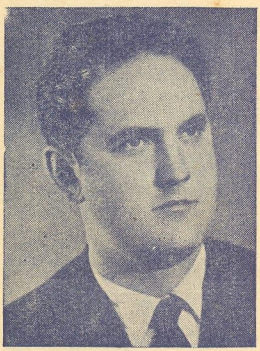

Tenor: José Forasté

Barítono: Francisco Egea

Bajo: Ramón Salvadó

CORO GENERAL

Misericordia Auqué
Montserrat Auqué
Antonieta Bermusell
M.ª Carmen Bernal
M.ª Carmen Cañellas
M.ª Teresa Cañellas
M.ª Rosa Fernández
Josefina Gahete
Eufemia Gavaldá
Alba-Rosa Ripoll
Aurora Ripoll
Nuria Roig

José Bargalló
Antonio Boquera
Ramón Bosch
Ramón Bosch Batalla
Francisco Fábregas
Salvador Ferré
Juan López
Narciso Martí
Esteban Llauradó
Antonio Ribas
Jaime Savall
Fernando Seró
Pedro Virgili

Lámparas - Lavadoras
Neveras - Cafeteras
Planchas y demás
aparatos eléctricos
de uso doméstico

Agustín Rehues

GRAL. GODED, 12
TELÉFONO 2625
REUS

PARA SUS COMPRAS
VISITE
Mueblerías Reunidas, S. A.

Av. Generalísimo, 9
REUS

4 MAGNAS REPRESENTACIONES

DE LA POPULAR ÓPERA ESPAÑOLA, LIBRO DE FRANCISCO CAMPRODÓN, MÚSICA DEL MAESTRO ARRIETA:

MARINA

MARINA
VENTURITA MESTRES

JORGE
JOSÉ FORASTÉ

ROQUE
FRANCISCO EGEA

PASCUAL
RAMÓN SALVADÓ

CAPITÁN ALBERTO
JUAN AUQUÉ

TERESA
DOLORES BROS

UN MARINERO
RAMÓN ANGUERA

con la colaboración del "Esbart Amics del Folklore"
de la Entidad, dirigido por José Bargalló

DIRECTOR-CONCERTADOR:
MTRO. JOSÉ CASANOVAS

DIRECCIÓN:
FRANCISCO DOMÉNECH

14 PROFESORES DE ORQUESTA 14

SOLISTAS:

PEDRO BARGALLÓ ◎ PEDRO ROIG ◎ JUAN GASOL

VESTUARIO: de Propiedad y Casa Jansá

DECORADOS: Casa Sotoca

Perfumería Bladé

Puvill Oriol, 14 - REUS

Perfumería - Géneros de Punto - Plásticos

QUI HO COMPRA TOT A BLADÉ,
SAP SEGÚ QUE COMPRA BÉ

TALLERES

....en su nuevo domicilio:

ARRABAL S. PEDRO, 6
TELÉFONO 1475
está a su disposición

SERVICIO OFICIAL

"GUZZI"
"VELO-MOSQUITO"

Librería *Papelería*

Material de escritorio

Moncunill

ARR. SANTA ANA, 37
TELEFONO 2928

Reus

IMPRENTA FERRANDO