

La ruta d'Antoni Mas (V)

Resseguint el rastre artístic del ferrer mediàtic

per Ramon Leal



▶ Quadre de ferro que representa el signe de peixos

▶ Quadre de ferro que representa el signe de taure



▶ L'art aplicat a la vida diària, uns molts per a llar de foc

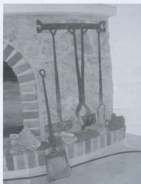

▶ Una nova representació de Sant Jordi, tema recurrent a l'obra de l'escultor, propietat de Hans i Doris Nollert

Aquest mes hem tingut oportunitat de visitar la residència de Hans i Doris Nollert, a Salou, on hi trobem diverses obres d'Antoni Mas, com ara un Sant Jordi, tema molt treballat per l'escultor, que presideix el rebedor, o un gallet inspirat en l'obra "Vent" que forma part del Fons d'Art de l'Ajuntament de Salou, instal·lat, com és lògic a la part més alta de la teulada de la casa. Un parell de treballs pràcticament únics són els dos

quadres de ferro repujat que representen els signes del zodíac dels propietaris de la casa (peixos i taure).

Dos interessants exemples d'arts aplicades a la vida quotidiana els tenim un amb els molts de la llar de foc de la casa de Hans i Doris Nollert, i l'altre amb el peu d'una taula de jardí que Dàmaso Antolin, veí dels Nollert, té a casa seva, també a Salou.



Gallet que es troba a la teulada de l'Ajuntament de Salou i el peu d'una taula de jardí de Hans i Doris Nollert